SITUACE STAVBY 1 : 500

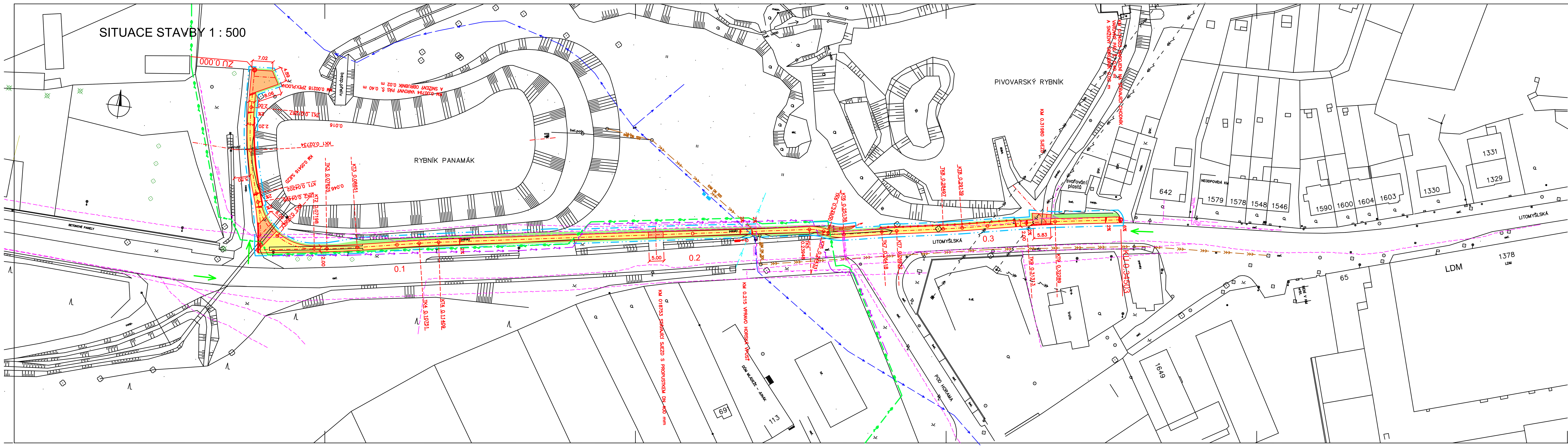

LEGENDA

PODZEMNÍ VEDENÍ

- VODOVOD ORVOS Č. TĚBOVÁ, s.r.o.
- JEDNOTNÁ KANALIZACE ORVOS Č. TĚBOVÁ, s.r.o.
- DEŠŤOVÁ KANALIZACE MĚSTO Č. TŘEBOVÁ
- STL PLYNOVOD GRIDSERVICES BRNO, s.r.o
- SÍTĚ ELEKTRONICKÝCH KOMUNIKACÍ SPOL. CETIN, a.s. A KABEL. TELEVIZE Č. TŘEBOVÁ CZ, s.r.o.
- KABELOVÉ VEDENÍ VO EKO BI Č. TŘEBOVÁ, s.r.o.
- KABELOVÉ VEDENÍ VN TECHPLAST Č. TŘEBOVÁ, a.s.

LEGENDA POVRCHŮ

- CHODNÍK – ZÁMKOVÁ DLAŽBA 60 mm
- SJEZDY – ZÁMKOVÁ DLAŽBA 80 mm
- ZATRAVNĚNÉ PLOCHY
- SNÍŽENÉ OBRUBNÍKY S VAROVNÝM PÁSEM Š. 0.40 m

- HRANICE STAVENIŠTĚ
- PŘÍSTUP NA STAVENIŠTĚ

VÝŠKOVÝ SYSTÉM Bpv
SOUŘADNICOVÝ SYSTÉM JTSK

Kreslil:	ŠEJNOHA J.		**OPTIMA** spol. s r.o. PROJEKTOVÁ, INŽENÝRSKÁ A STAVEBNÍ ČINNOST Žižkova 738, 566 01 Vysoké Mýto tel.: 465 420 911 e-mail: info@optima-vm.cz	
Zpracoval:	ŠEJNOHA J.			
Zodp. projektant:	ŠEJNOHA J.			
Hlavní projektant:	Ing. SHEJBAL B.			
Technická kontrola:	Ing. SHEJBAL B.			
Kraj: PARDUBICKÝ	Okres:	Obec: ČESKÁ TŘEBOVÁ		
Investor: MĚSTO ČESKÁ TŘEBOVÁ			Stupeň:	DSP
REKONSTRUKCE CHODNÍKU LITOMYŠLSKÁ ULICE V ČESKÉ TŘEBOVÉ			Zak. č.:	4347-17-3
			Arch. č.:	3675
Objekt:			Datum:	8/2018
			Formát:	6 A4
Obsah: SITUACE STAVBY			Měř.: 1:500 Kóty: m	Číslo přil. výkresu: E.2